Her Hafta Cumartesi Günleri Çıkar
Sayı: 52 24 NİSAN 1965 50 Kuruş

ZIPZIP

7 den 77 ye kadar her gencin mecmuası

SCANNED BY CHEMAKO

ÜÇÜNCÜ GOL

Bir soyguncunun kurbanı olan ünlü sporcu Cim, hâfızasını kaybetmiştir. Cim, "Jan" adı altında şuursuz yaşamaktadır..

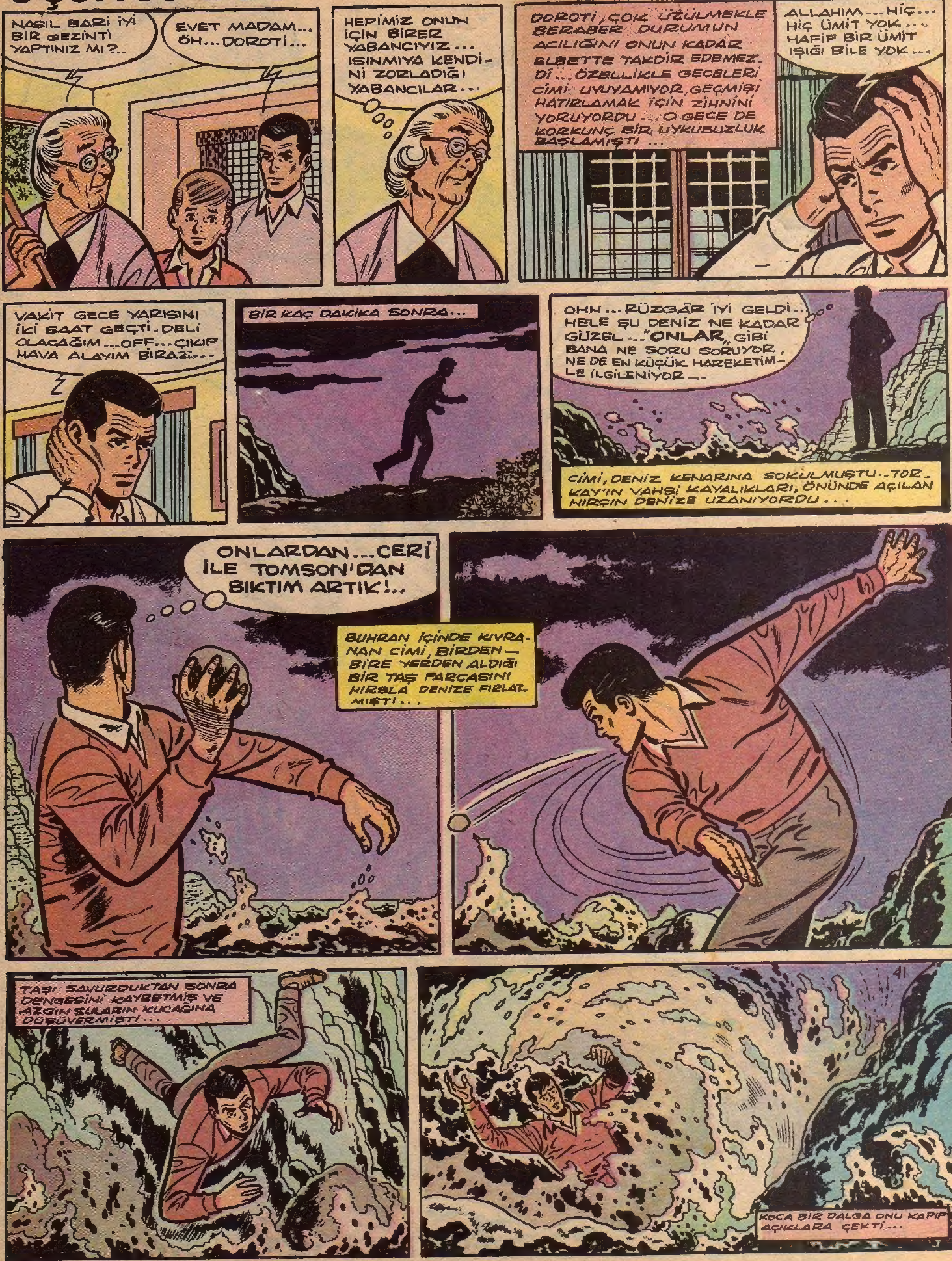

SU YUTTUKÇA NEFESİ KESİLİYORDU... FECİ BİR DURUMDAYDI... KIYIYA DOĞRU YÜZMİYE ÇABALIYORDU...
FAKAT HER KULAÇ ATIŞINDA GERİDEN GELEN DALGALAR ONU YİNE AÇIKLARDA SÜRÜKLÜYORDU...
BU SIRADA..
TAK TAK
NE VAR TOMSON ?
AFFEDERSİNİZ... SİZİ UYKUDAN KALDIRDIM CERİ... GARİP BİR GÜRÜLTÜ DUYDUM MERAK EDİP KALKTIM... BAY CİMİ ODASINDA YOK. KAYBOLMUŞ!
NE ?
EVET... EVDE HER TARAFI ARADIM... YOK!
GÜNDÜZ ÇOK ÜZGÜNDÜ.. BAHÇEYE BAKTINIZ MI ?..
EVET... ORADA DA YOK !..
DENİZ KENARINA GİTMİŞ OLMASIN...
HAKLISIN DOROTİ... YÜRÜ TOMSON !
CERİ VE TOMSON KIYIYA VARDILAR... SULAR ÜZERİNDE BİR EL GÖRMÜŞLERDİ. SANKİ BİR YERLERE TUTUNMAK İHTİYACIYLA ÇIRPINAN BİR EL...
42
DEVAMI GELECEK SAYIDA

Yaman Gazeteci Rik

Bir röportaj için giden Bop kaybolmuştur. Gazeteci Rik, kayıp arkadaşını bulmak üzere harekete geçecek ve heyecanlı olaylarla karşılaşacaktır.

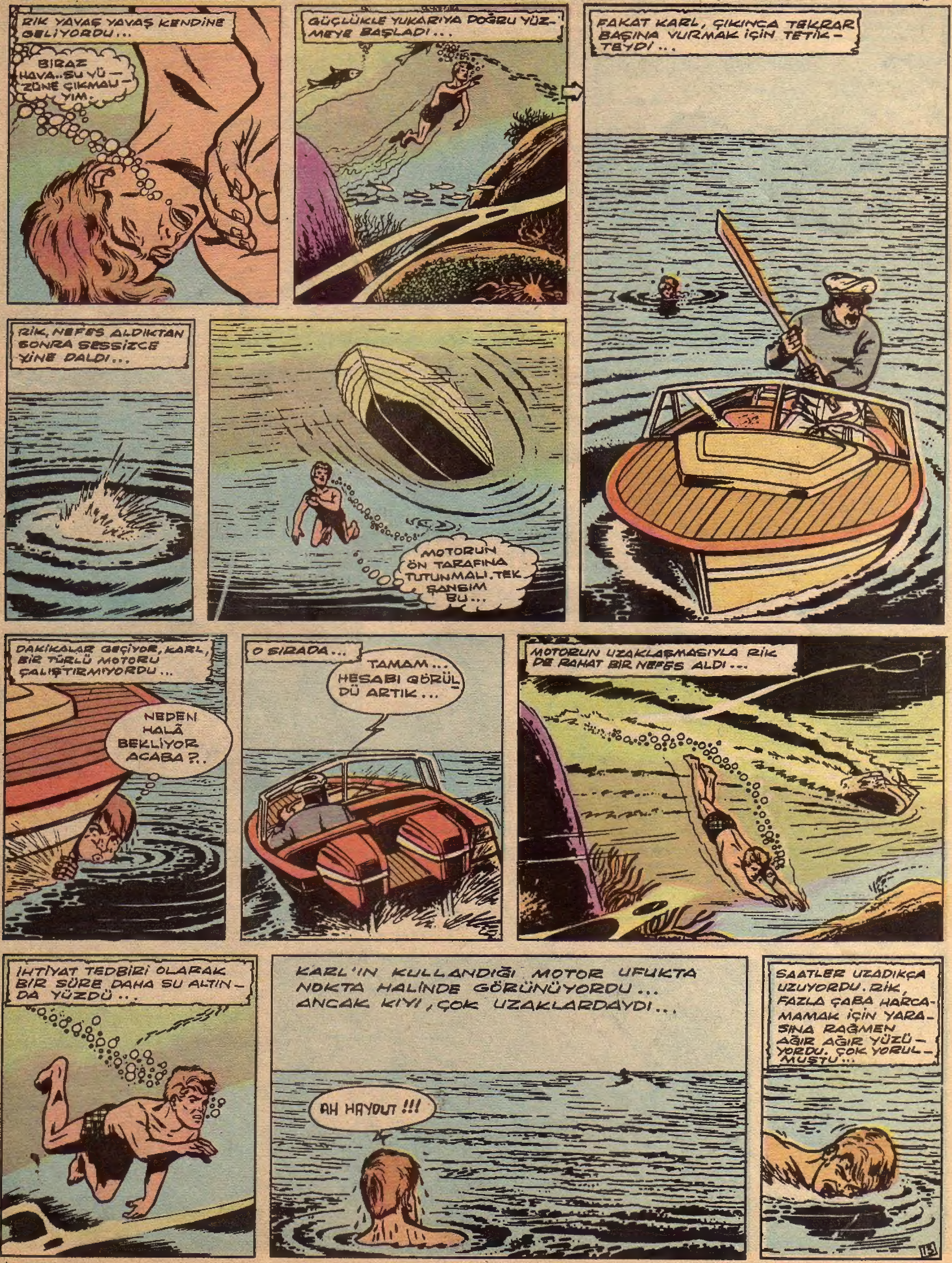

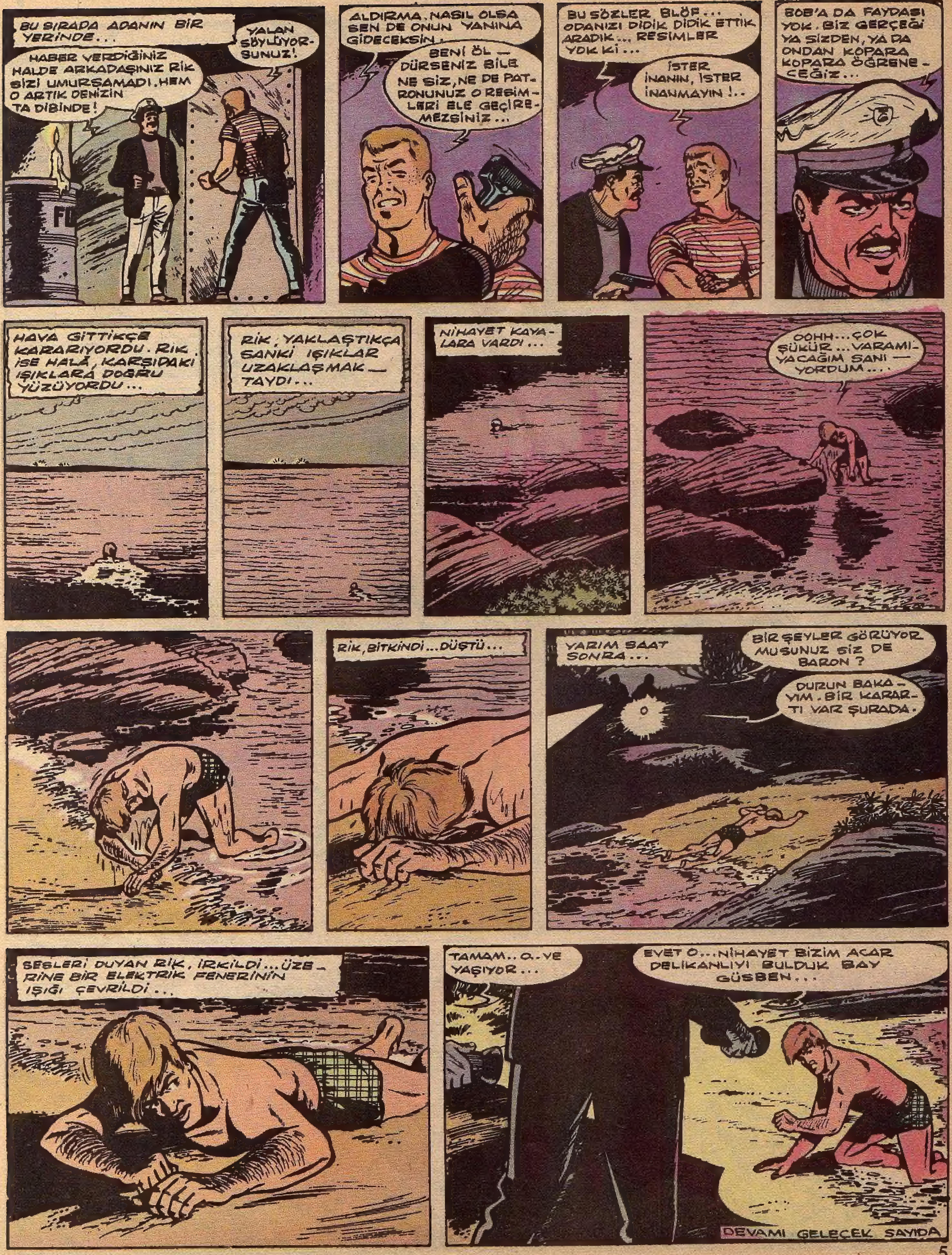
BU SIRADA ADANIN BİR YERİNDE...
YALAN SÖYLÜYORSUNUZ!
HABER VERDİĞİNİZ HALDE ARKADAŞINIZ RİK SİZİ UMURSAMADI. HEM O ARTIK DENİZİN TA DİBİNDE!
ALDIRMA, NASIL OLSA SEN DE ONUN YANINA GİDECEKSİN.
BENİ ÖLDÜRSENİZ BİLE NE SİZ, NE DE PATRONUNUZ O RESİMLERİ ELE GEÇİREMEZSİNİZ...
BU SÖZLER BLÖF... ODANIZI DİDİK DİDİK ETTİK ARADIK... RESİMLER YOK Kİ...
İSTER İNANIN, İSTER İNANMAYIN!..
BOB'A DA FAYDASI YOK. BİZ GERÇEĞİ YA SİZDEN, YA DA ONDAN KOPARA KOPARA ÖĞRENECEĞİZ...
HAVA GİTTİKÇE KARARIYORDU. RİK İSE HALÂ, KARŞIDAKİ IŞIKLARA DOĞRU YÜZÜYORDU...
RİK, YAKLAŞTIKÇA SANKİ IŞIKLAR UZAKLAŞMAKTAYDI...
NİHAYET KAYALARA VARDI...
OOHH... ÇOK ŞÜKÜR... VARAMIYACAĞIM SANIYORDUM...
RİK, BİTKİNDİ... DÜŞTÜ...
YARIM SAAT SONRA...
BİR ŞEYLER GÖRÜYOR MUSUNUZ SİZ DE BARON?
DURUN BAKAYIM. BİR KARARTI VAR ŞURADA.
SESLERİ DUYAN RİK, İRKİLDİ... ÜZERİNE BİR ELEKTRİK FENERİNİN IŞIĞI ÇEVRİLDİ...
TAMAM... O... VE YAŞIYOR...
EVET O... NİHAYET BİZİM ACAR DELİKANLIYI BULDUK BAY GÜSBEN...
DEVAMI GELECEK SAYIDA

BEŞ YARIŞ

Vayant Oto fabrikasının kalburüstü yarışçıları, Amerika'da yapılacak müsabakalara hazırlanmaktadırlar. Con ve Stiv, ekipin favorisidir. .

1

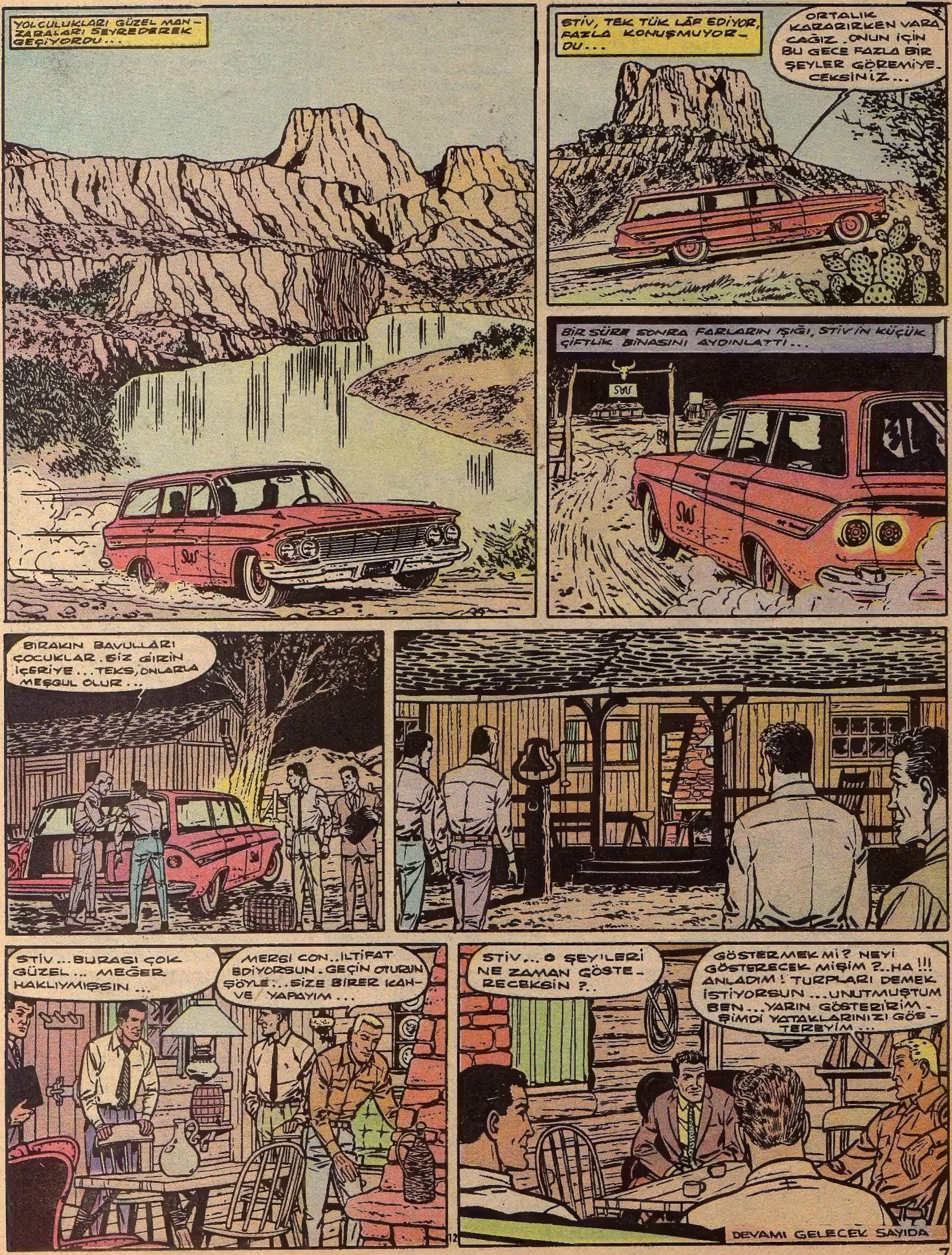
YOLCULUKLARI GÜZEL MANZARALARI SEYREDEREK GEÇİYORDU...
STİV, TEK TÜK LÂF EDİYOR, FAZLA KONUŞMUYORDU...
ORTALIK KARARIRKEN VARACAĞIZ. ONUN İÇİN BU GECE FAZLA BİR ŞEYLER GÖREMİYECEKSİNİZ...
BİR SÜRE SONRA FARLARIN IŞIĞI, STİV'İN KÜÇÜK ÇİFTLİK BİNASINI AYDINLATTI...
BIRAKIN BAVULLARI ÇOCUKLAR. SİZ GİRİN İÇERİYE... TEKS, ONLARLA MEŞGUL OLUR...
STİV... BURASI ÇOK GÜZEL... MEĞER HAKLIYMIŞSIN...
MERSİ CON.. İLTİFAT EDİYORSUN. GEÇİN OTURUN ŞÖYLE... SİZE BİRER KAHVE/ YAPAYIM...
STİV... O ŞEY'LERİ NE ZAMAN GÖSTERECEKSİN ?..
GÖSTERMEK Mİ? NEYİ GÖSTERECEK MİŞİM ?..HA!!! ANLADIM! TURPLARI DEMEK İSTİYORSUN... UNUTMUŞTUM BEN... YARIN GÖSTERİRİM. ŞİMDİ YATAKLARINIZI GÖSTEREYİM...
DEVAMI GELECEK SAYIDA

Acar Cek'in Maceraları

Acar Cek, yine güç bir ödev almıştır. Kanunsuz yaşıyanların peşine düşüp, her tehlikeyi göze almaktan çekinmiyen Acar Cek, yeni serüveninde yine sizleri heyecendan heyecana sürükliyecektir.

1

USTACIĞIM HEMEN KIZMA. SEN BENİM KARŞILAŞTIĞIM ŞEYLERLE KARŞILAŞSAYDIN YÜREĞİNE İNER ÖLÜRDÜN...
NE DEMEK İSTİYORSUN ?..
BEN, İKİ GÜNE KADAR BAKKAL ÇIRAKLIĞINDAN KURTULUP, MEŞHUR OLACAĞIM... ELFRIDA'DA HERKES ÖNÜMDE SAYGI İLE EĞİLECEK...
ONUN İÇİN BANA NAZİK MUAMELE EDİN...
ZAVALLI... GALİBA AKLINI OYNATTI... ÜSTÜNE VARMAMALI...
ERTESİ SABAH...
TAMAM MI ?
OKEY.
İKİ ADAM DA ALTINLARINI TAŞINMASI İŞİNİ GÖRMEK ÜZERE YOLA KOYULDULAR...
SPRINGFALL
5 MILES
BU ARADA, ŞEHİRDEN İKİ MİL ÖTEDE...
SAAT ALTI BUÇUK. ÇOKTAN HAREKET ETMİŞLERDİR... SEN, UZUN CİM'İ KORUMAK İŞİNİ ÜZERİNE AL...
HAYDUTLARIN EMRİNDE OLAN ADAM, ATINI ÇILGIN BİR HIZLA SÜREREK......
O KİŞİ ZAVALLI SİZİ TUZAĞA DÜŞÜRECEKLERİNİ SANDILAR. GÖRÜRÜZ BAKALIM...
DEVAMI GELECEK SAYIDA

PİLOTUN SIRRI

Havacı Kuper, babasının buluşu yeni tip bir uçağı denerken onu başarısızlığa uğratmak istiyenler de boş durmamaktadır.

1

GİZLİ EL

Bir film çevirmek üzere Amerika'ya çağırılmış olan Tedi'yi başarısızlığa uğratmak istiyenler, serüvenin ikinci bölümünde korkunç tertiplerle onu Holivud'dan kaçırma kararındadırlar...

1

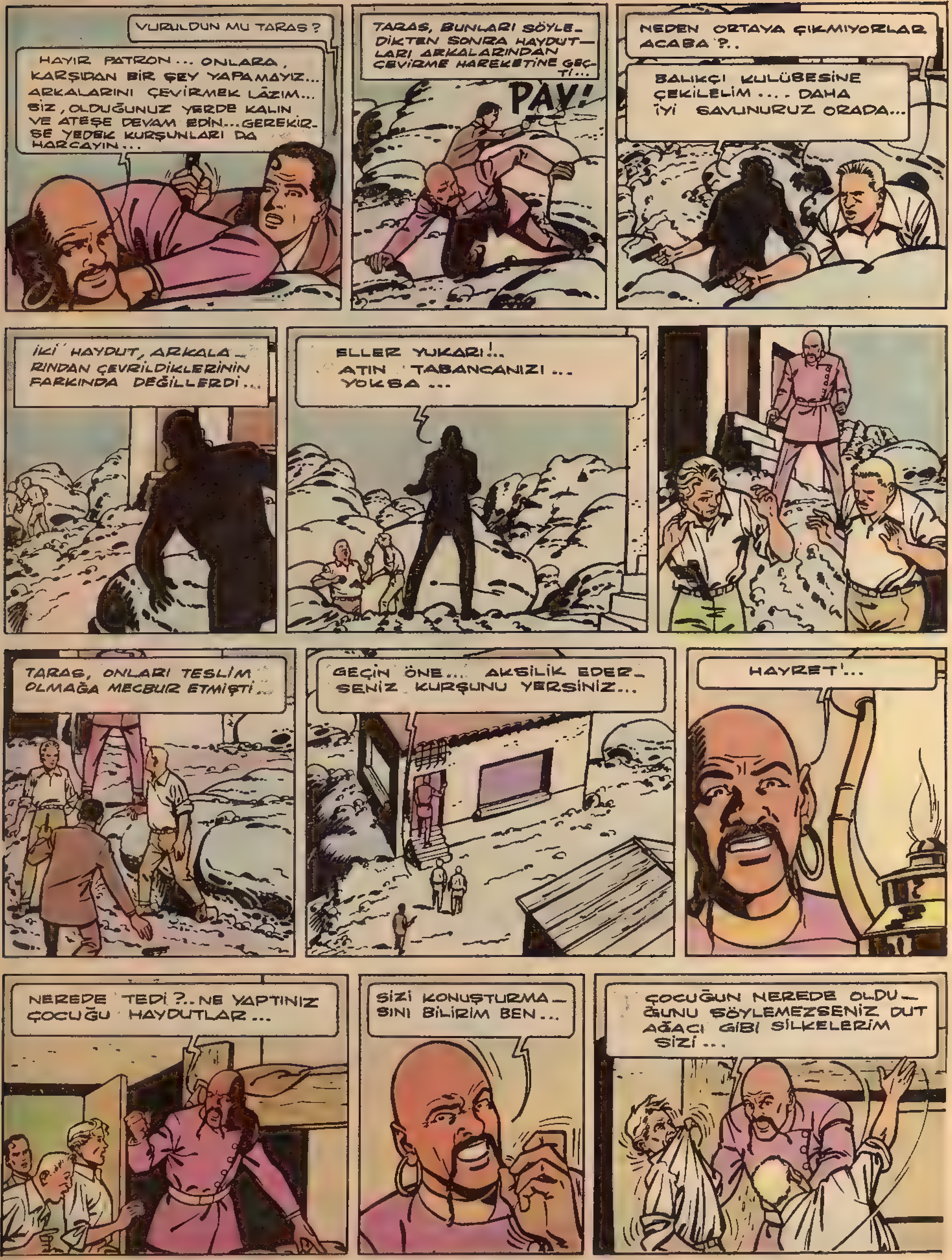

ŞEY... BEN... BİLMİYORUM.. SİZ BURADAN ÇIKARKEN ÇOCUK İÇERİDEYDİ...
VALLÂ BİLLÂ ONA BİR ŞEY YAPMADIK. BEN DE ŞAŞTIM ONUN ORTADAN KAYBOLUŞUNA. BELKİ FIRSATTAN İSTİFADE KAÇMIŞTIR. UZAKLARDA DEĞİLDİR...
SİZİ PESTİLE ÇEVİRİRİM ...
SAKIN HA TARAS... BUNLAR, NE YENİLİR NE DE YUTULUR. ONLARI BIRAK DA DIŞARIYA BİR BAK...
PEKİ PATRON ... AMA HIRSIMI ALAMADIM ... ŞÖYLE BİRER TARAFA SAVURAYIM İKİSİNİ DE SERSEMLESİNLER...
KULÜBE DOLAYLARINDA YAPTIĞI ARAŞTIRMALAR BOŞUNA OLDU... TEDİ ORTALARDA YOKTU...
TEDİ ... HEY TEDİ !..
ACABA N'OLDU O SIRALARDA
?
BİRAZ SONRA TEDİ TEK BAŞINA KULÜBEYDİ ...
TAM ZAMANI... VURULMA PAHASINA DIŞARIYA ÇIKMALIYIM...
PENCERE ÖNÜNDEKİ TAHTAYI YERİNDEN OYNATAN TEDİ ...
PAV! PAV!
AŞAĞIYA ATLARKEN ATEŞ YAĞMURUNA TUTULUNCA, KURŞUNLARDAN KORUNMAK İÇİN UZAKLAŞIP KAÇTI...
PAV! PAV!
BÖYLECE TARAS'LA SİRK MÜDÜRÜNÜN ORAYA GELDİKLERİ YOLA ÇIKTI...
FAKAT, BİRDEN..
AMAN ALLAHIM ....
DEVAMI GELECEK SAYIDA

PERİLİ KÖŞK

Tatilini geçirmek üzere yazlığa gitmiş bulunan Nil'i, çevredekilerin Periliköşk diye andıkları bu köşkte büyücü bir kadının oturduğu iddiaları Altın Kalbli Kızı heyecan dolu serüvenlere çekecektir.

1

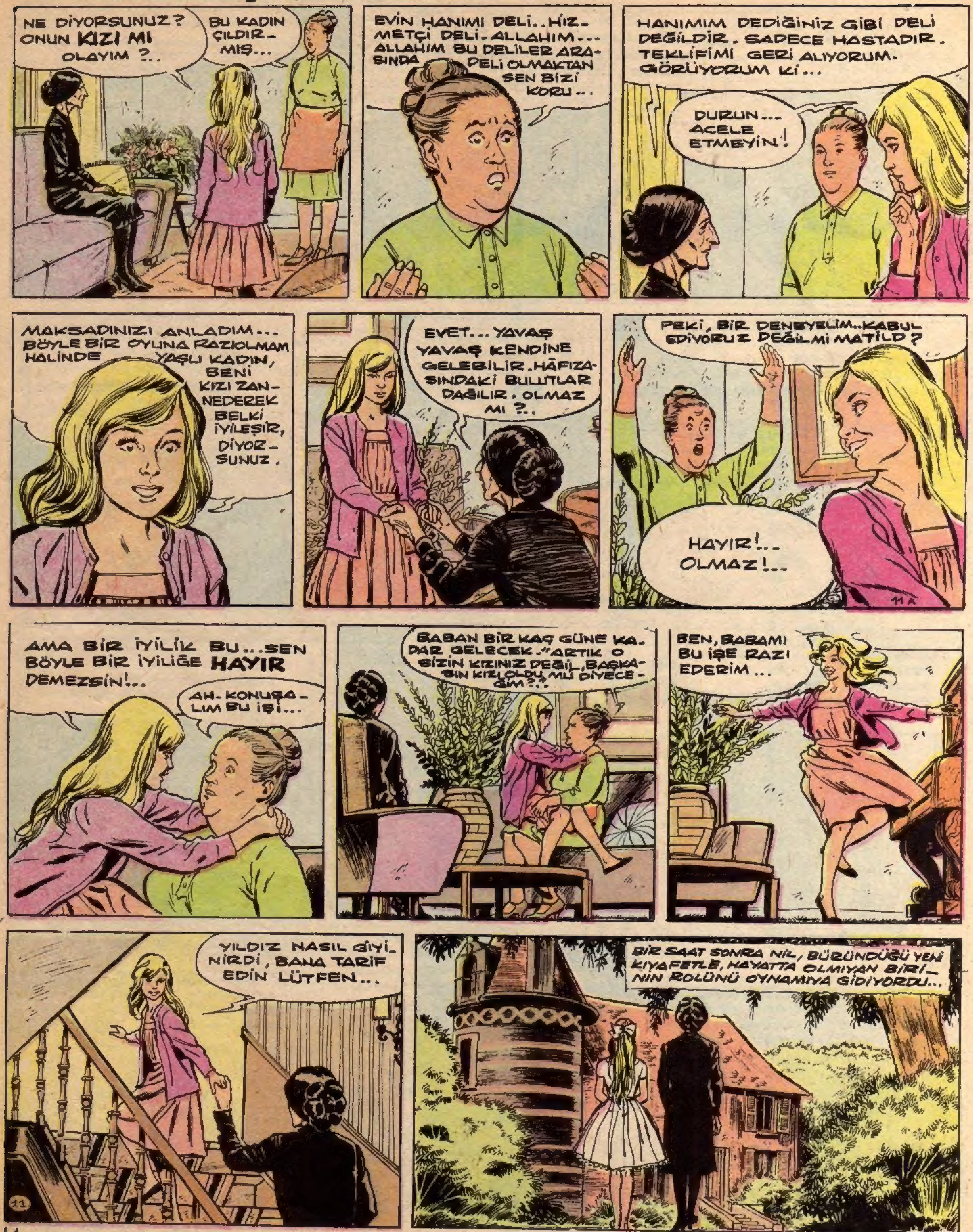

BU HAZIRLIKLARDAN HABERİ OLMIYAN BAŞKA BİR KİŞİNİN DURUMUNA GELELİM..
DAHA YEMEK HAZIRLAMADILAR... KARNIM DA O KADAR ACIKTI Kİ...
SİGARA İZMARİTLERİNİ ORTADAN KALDIRMALI...
MELİNA, ONLARI GÖRÜRSE, SİGARA İÇTİĞİMİ ANNEANNEME GİDER HABER VERİR!..
İYİ AİLENİN DÜRÜST ÇOCUĞU POZUNU TAKINALIM... AH..AH..AH.. BÖYLE DAVRANMAK ZORUNLUĞUNA KATLANMALI ARA SIRA..
A... BU DA NESİ ?..
BU SABAH KAYBETTİĞİM KRAVAT İĞNESİ...
BAY DOĞAN, DÜŞÜRDÜĞÜNÜZ İĞNEYİ NİL BULUP GETİRDİ. KİBAR BİR HAREKET!
O KIZIN ADI NİL' MİYMİŞ.. NE KİBARLIĞI CANIM... BENİM BAŞKA BİR İĞNEM DAHA VARDI. HEM KARNIM ÇOK AÇ...
BİRAZ GEÇ KALDIK. MİSAFİR VAR. SİZ, SAKIN BİR ŞEY SÖYLEMEYİN.. ANLATACAĞIM HERŞEYİ SİZE...
DOĞAN... HADİ YAVRUM... YILDIZ'LA SENİ BEKLİYORUZ.
HOŞGELDİN DOĞAN!
DEVAMI GELECEK SAYIDA

HIZLI İLE GOŞOLAR

Arjantinli zengin Cülyo Ramirez'le ahbap olan Hızlı, kendisini küçümseyen Goşo'lara meydan okumakta ve herkesi hayran bırakmaktadır.

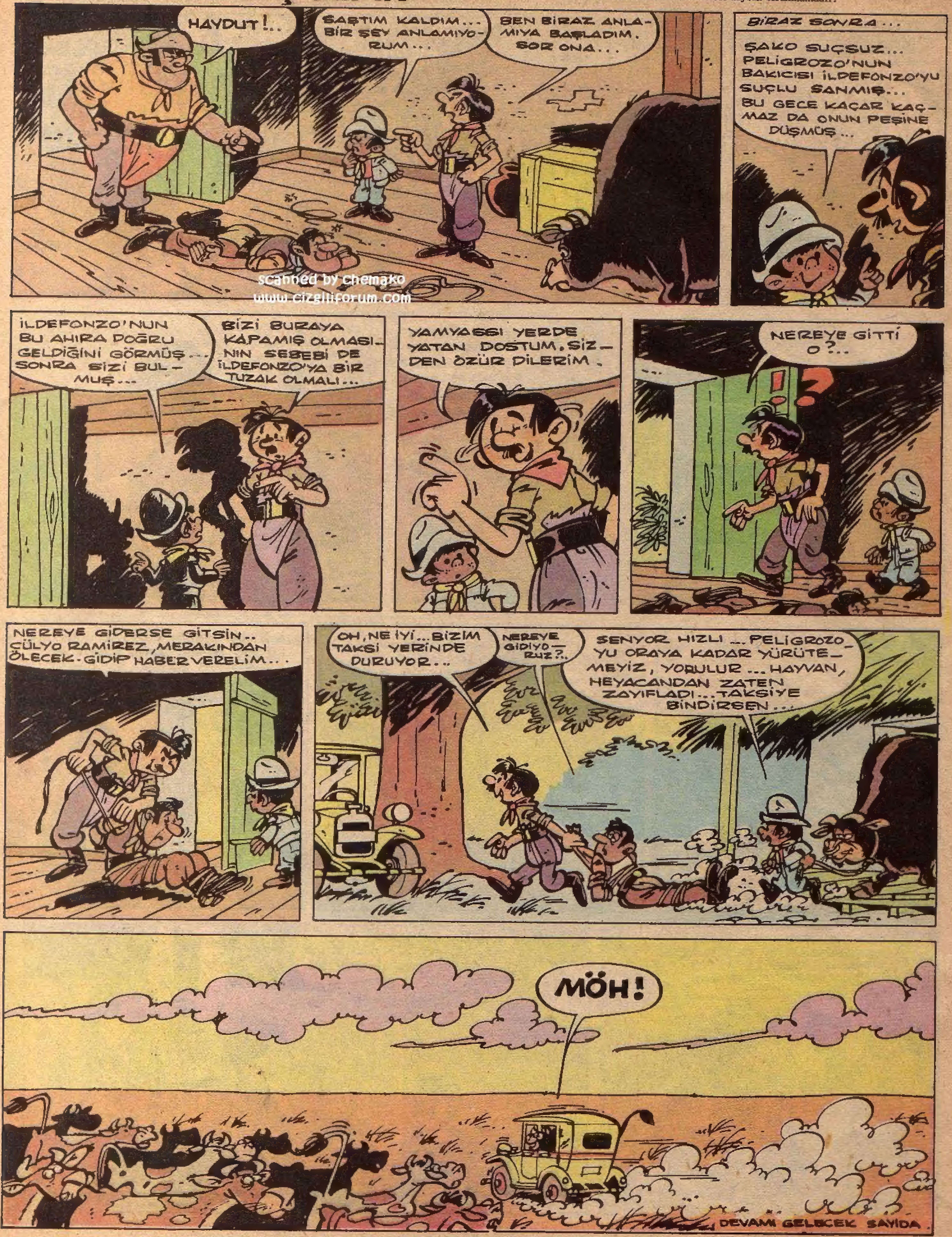

İDARE: Ankara cad. Cemal Nadir sok. N6:7 İstanbul BASILDIĞI YER: Web Ofset İleri Matbaacılık A.Ş. SAHİBİ: Erol Simavi YAZI İş. Md. Arslan Baran ABONE: Senelik 24, 6 Aylık 12, 3 Aylık 6 liradır.